

Tipología 10

Esta casa destaca por su excepcional distribución, al encontrarse sus áreas bien diferenciadas. El núcleo de servicios actúa de fuelle entre sectores sociales y privados, otorgándole mayor tranquilidad a los dormitorios. Su amplio estar comedor unificado, favorece los encuentros sociales aprovechando las visuales al entorno natural.

Tipología 10

DISTRIBUCIÓN DE AMBIENTES

- ❶ PALIER INGRESO - 2,00 x 1,20 m
- ❷ COCINA - 1,80 x 4,60 m
- ❸ ESTAR / COMEDOR - 3,55 x 8,50 m
- ❹ TOILET - 1,80 x 1,05 m
- ❺ BAÑO - 2,00 x 1,50 m
- ❻ DORMITORIO 1 - 3,00 x 3,00 m
- ❼ DORMITORIO 2 - 2,80 x 3,00 m
- ❽ EXPLANADA VEHICULAR - 2,50 x 5,00 m

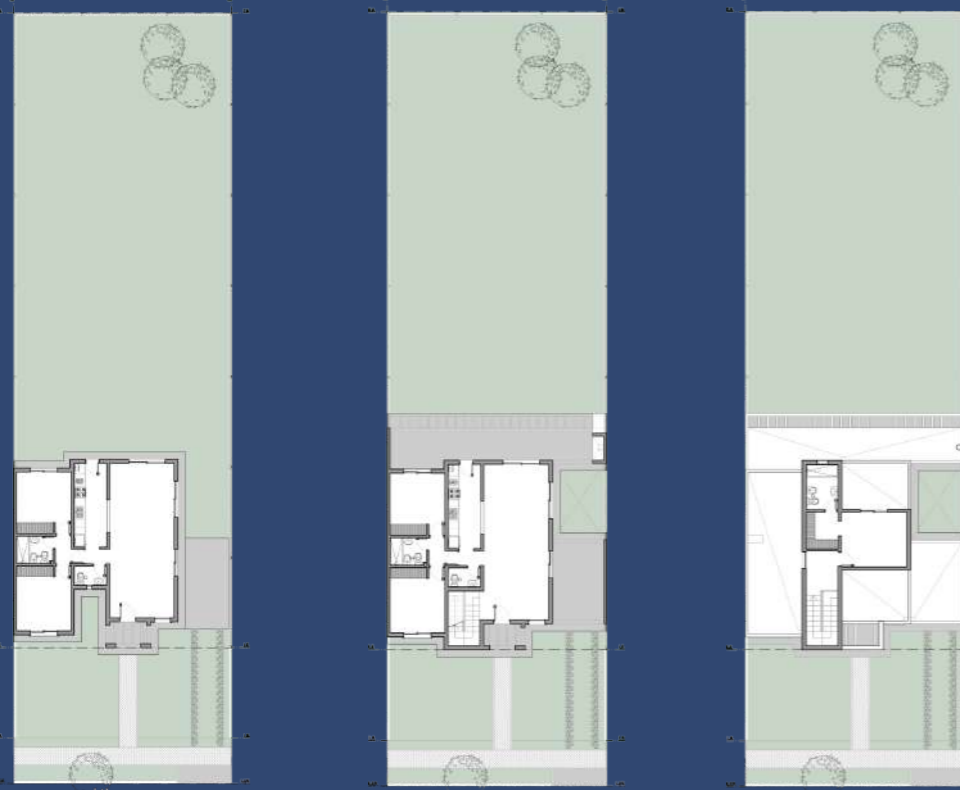

1 Planta Baja
Posicionamiento
en el Lote

2 Planta Baja
Segunda Etapa

3 Planta Alta
Segunda Etapa



Un desarrollo de
GRUPOCANTER



*LAS IMAGENES SON MERAMENTE ILUSTRATIVAS

Tipología 10

CARACTERÍSTICAS GENERALES

- * **Amplias unidades** con jardín delantero y patio trasero.
- * **Paredes** enlucidas en yeso.
- * **Puertas** de seguridad en ingreso.
- * **Pisos y revestimientos** de primera calidad.
- * **Cocina con mesada** de granito.
- * **Bajo mesada y alacenas** en cocina.
- * **Artefacto de cocina y calefón**.
- * **Instalaciones:** TV, cable y aire acondicionado.
- * **Cortinas roller black out** en dormitorios y estar.
- * **Placares** con frente de espejo en dormitorios.



Un desarrollo de
GRUPOCANTER

*LAS IMAGENES SON MERAMENTE ILUSTRATIVAS

Tipología 10

DISTRIBUCIÓN DE AMBIENTES

- ❶ PALIER INGRESO - 2,00 x 1,20 m
- ❷ COCINA - 1,80 x 4,60 m
- ❸ ESTAR / COMEDOR - 3,55 x 8,50 m
- ❹ TOILET - 1,80 x 1,05 m
- ❺ BAÑO - 2,00 x 1,50 m
- ❻ DORMITORIO 1 - 3,00 x 3,00 m
- ❼ DORMITORIO 2 - 2,80 x 3,00 m
- ❽ EXPLANADA VEHICULAR - 2,50 x 5,00 m

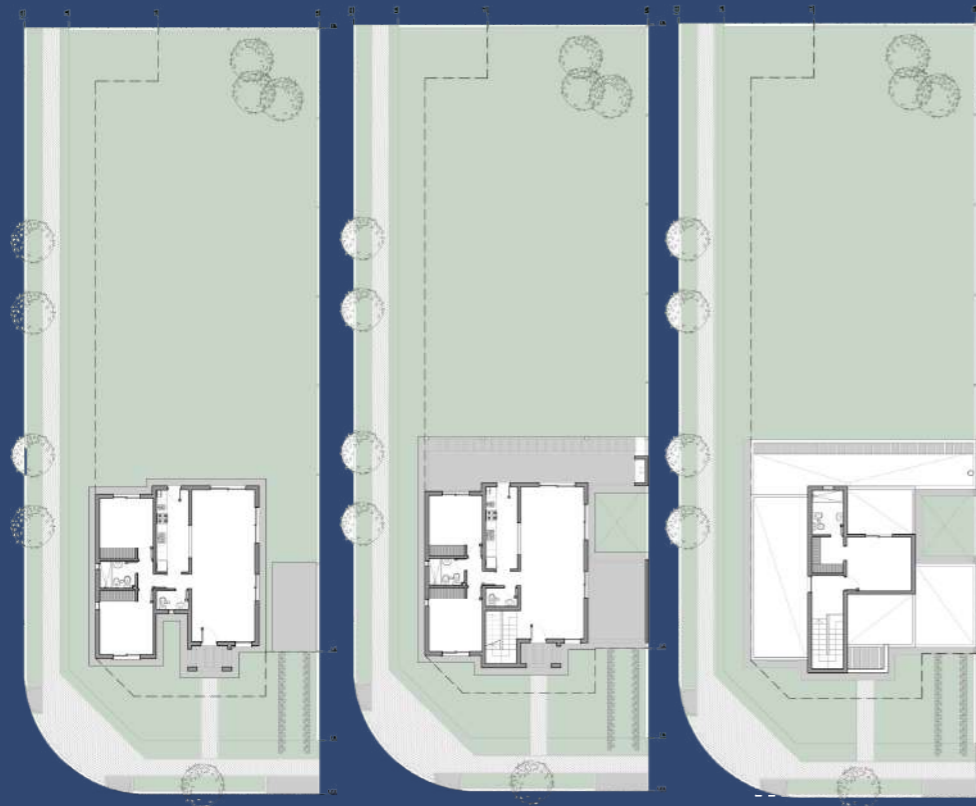

1 Planta Baja
Posicionamiento
en el Lote

2 Planta Baja
Segunda Etapa

3 Planta Alta
Segunda Etapa



Un desarrollo de
GRUPOCANTER



*LAS IMAGENES SON MERAMENTE ILUSTRATIVAS