



Tipología **15**

Esta vivienda de estilo moderno destaca por su juego de volúmenes puros y distribución lineal de espacios acogedores. Su estar comedor integrado con cocina se presenta ideal para reuniones, separando el sector privado de los dormitorios.

Tipología 15

DISTRIBUCIÓN DE AMBIENTES

- ❶ **ESTAR / COMEDOR** - 4,50 x 6,70 m
- ❷ **COCINA** - 3,60 x 2,10 m
- ❸ **LAVADERO** - 1,40 x 0,60 m
- ❹ **TOILET** - 1,35 x 1,15 m
- ❺ **BAÑO** - 1,35 x 2,60 m
- ❻ **DORMITORIO 1** - 3,00 x 3,00 m
- ❼ **DORMITORIO 2** - 3,00 x 2,80 m
- ❽ **PATIO INTERNO** - 1,25 x 2,00 m
- ❾ **EXPLANADA VEHICULAR** - 2,50 x 5,00 m



1 Planta Baja
Posicionamiento
en el Lote



2 Planta Baja
Segunda Etapa



Un desarrollo de
GRUPO CANTER



*LAS IMAGENES SON MERAMENTE ILUSTRATIVAS

Tipología 15

CARACTERISTICAS GENERALES

- * **Amplias unidades** con jardín delantero y patio trasero.
- * **Paredes** enlucidas en yeso.
- * **Puertas** de seguridad en ingreso.
- * **Pisos y revestimientos** de primera calidad.
- * **Cocina con mesada** de granito.
- * **Bajo mesada y alacenas** en cocina.
- * **Artefacto de cocina y calefón.**
- * **Instalaciones:** TV, cable y aire acondicionado.
- * **Cortinas roller black out** en dormitorios y estar.
- * **Placares** con frente de espejo en dormitorios.



RESERVA
TAJAMAR
BARRIO DE CAMPO

Un desarrollo de
GRUPOCANTER

*LAS IMAGENES SON MERAMENTE ILUSTRATIVAS

Tipología 15

DISTRIBUCIÓN DE AMBIENTES

- ❶ **ESTAR / COMEDOR** - 4,50 x 6,70 m
- ❷ **COCINA** - 3,60 x 2,10 m
- ❸ **LAVADERO** - 1,40 x 0,60 m
- ❹ **TOILET** - 1,35 x 1,15 m
- ❺ **BAÑO** - 1,35 x 2,60 m
- ❻ **DORMITORIO 1** - 3,00 x 3,00 m
- ❼ **DORMITORIO 2** - 3,00 x 2,80 m
- ❽ **PATIO INTERNO** - 1,25 x 2,00 m
- ❾ **EXPLANADA VEHICULAR** - 2,50 x 5,00 m



1 **Planta Baja**
Posicionamiento
en el Lote



2 **Planta Baja**
Segunda Etapa



Un desarrollo de
GRUPOCANTER

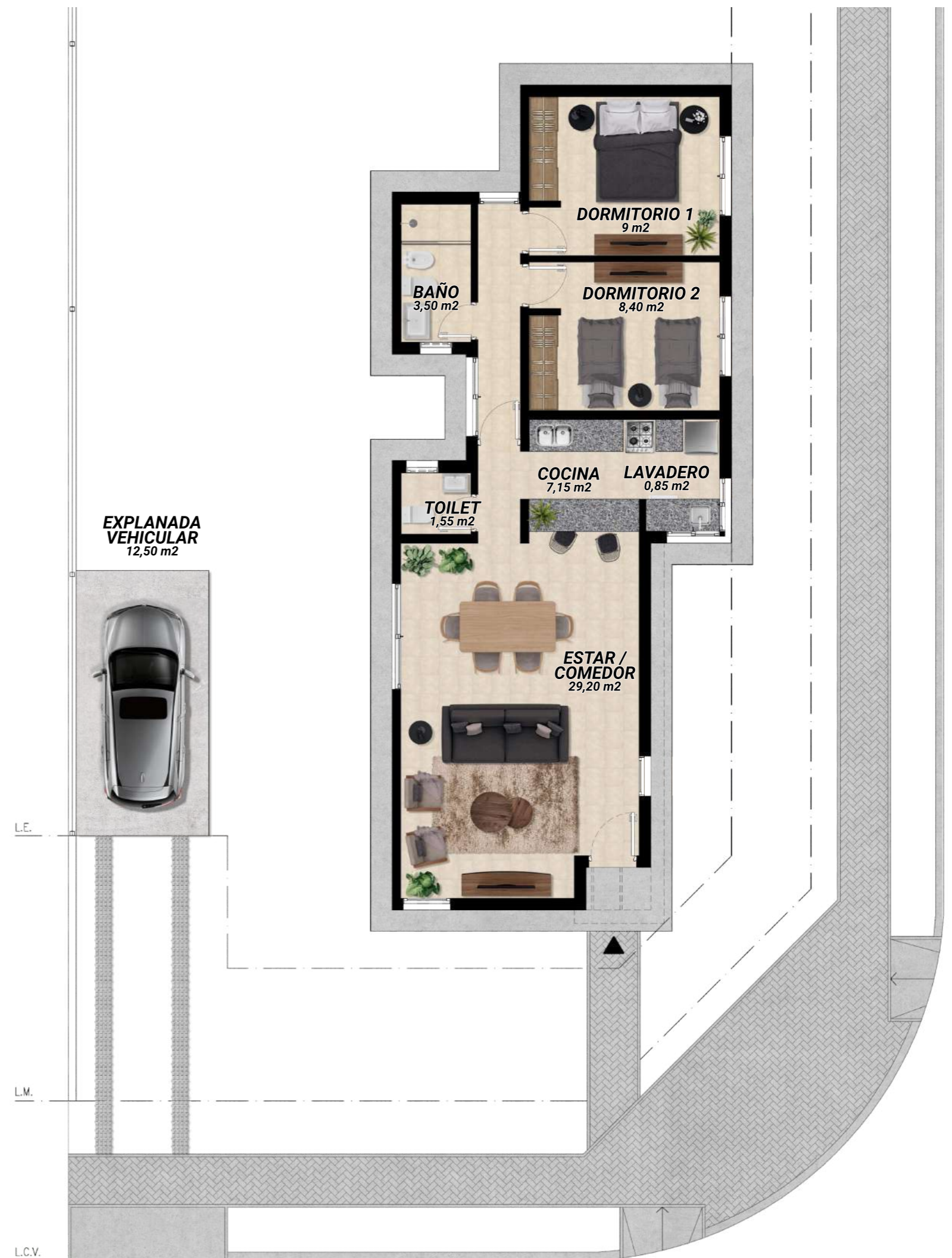

*LAS IMAGENES SON MERAMENTE ILUSTRATIVAS