



## Tipología 4

*Al estar ubicada en un extremo del terreno, esta casa nos brinda una perfecta accesibilidad y conexión entre espacios exteriores. Su disposición permite la iluminación y ventilación doble de ambientes sociales, favoreciendo las visuales naturales del entorno. Su sello distintivo es el pórtico enmarcando la totalidad de la vivienda.*



# Tipología 4

## DISTRIBUCIÓN DE AMBIENTES

- ❶ **COCINA** - 2,10 x 3,55 m
- ❷ **ESTAR - COMEDOR** - 5,60 x 6,80 m
- ❸ **TOILET** - 0,95 x 1,50 m
- ❹ **BAÑO** - 2,00 x 1,50 m
- ❺ **DORMITORIO 1** - 3,00 x 3,00 m
- ❻ **DORMITORIO 2** - 2,80 x 3,00 m
- ❼ **EXPLANADA VEHICULAR** - 2,50 x 5,00 m



**1** **Planta Baja**  
Posicionamiento  
en el Lote

**2** **Planta Baja**  
Segunda Etapa

**3** **Planta Alta**  
Segunda Etapa



Un desarrollo de  
**GRUPOCANTER**



\*LAS IMAGENES SON MERAMENTE ILUSTRATIVAS



# Tipología 4

## CARACTERISTICAS GENERALES

- \* **Amplias unidades** con jardín delantero y patio trasero.
- \* **Paredes** enlucidas en yeso.
- \* **Puertas** de seguridad en ingreso.
- \* **Pisos y revestimientos** de primera calidad.
- \* **Cocina con mesada** de granito.
- \* **Bajo mesada y alacenas** en cocina.
- \* **Artefacto de cocina y calefón**.
- \* **Instalaciones:** TV, cable y aire acondicionado.
- \* **Cortinas roller black out** en dormitorios y estar.
- \* **Placares** con frente de espejo en dormitorios.





# Tipología 4

## DISTRIBUCIÓN DE AMBIENTES

- ❶ **COCINA** - 2,10 x 3,55 m
- ❷ **ESTAR - COMEDOR** - 5,60 x 6,80 m
- ❸ **TOILET** - 0,95 x 1,50 m
- ❹ **BAÑO** - 2,00 x 1,50 m
- ❺ **DORMITORIO 1** - 3,00 x 3,00 m
- ❻ **DORMITORIO 2** - 2,80 x 3,00 m
- ❼ **EXPLANADA VEHICULAR** - 2,50 x 5,00 m

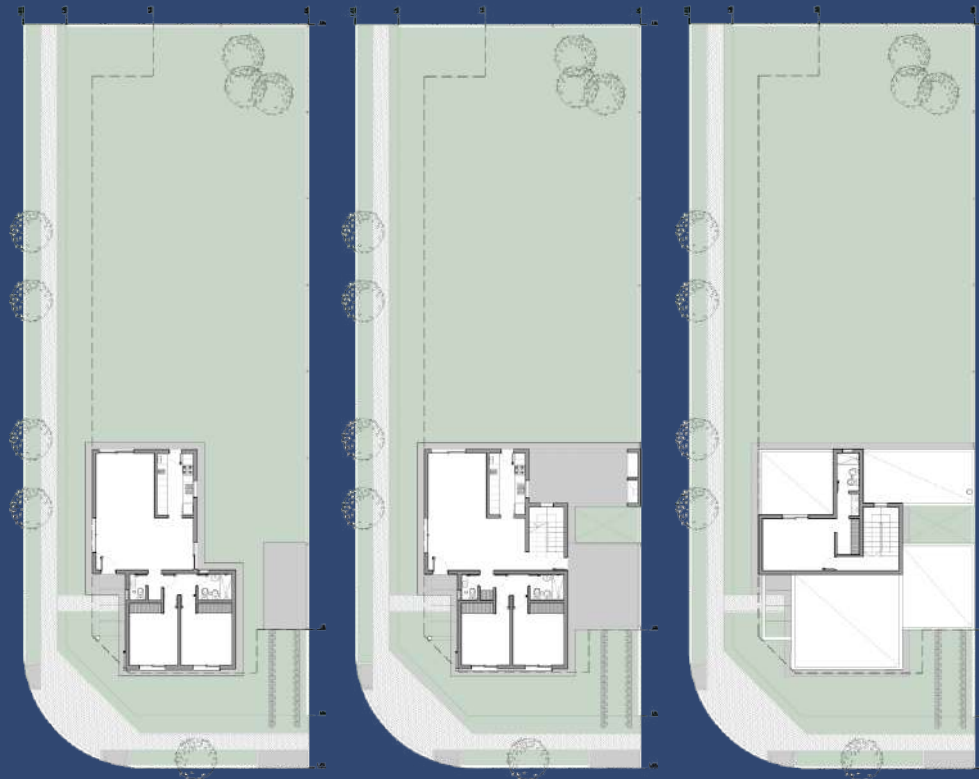

**1** Planta Baja  
Posicionamiento  
en el Lote

**2** Planta Baja  
Segunda Etapa

**3** Planta Alta  
Segunda Etapa



Un desarrollo de  
**GRUPOCANTER**

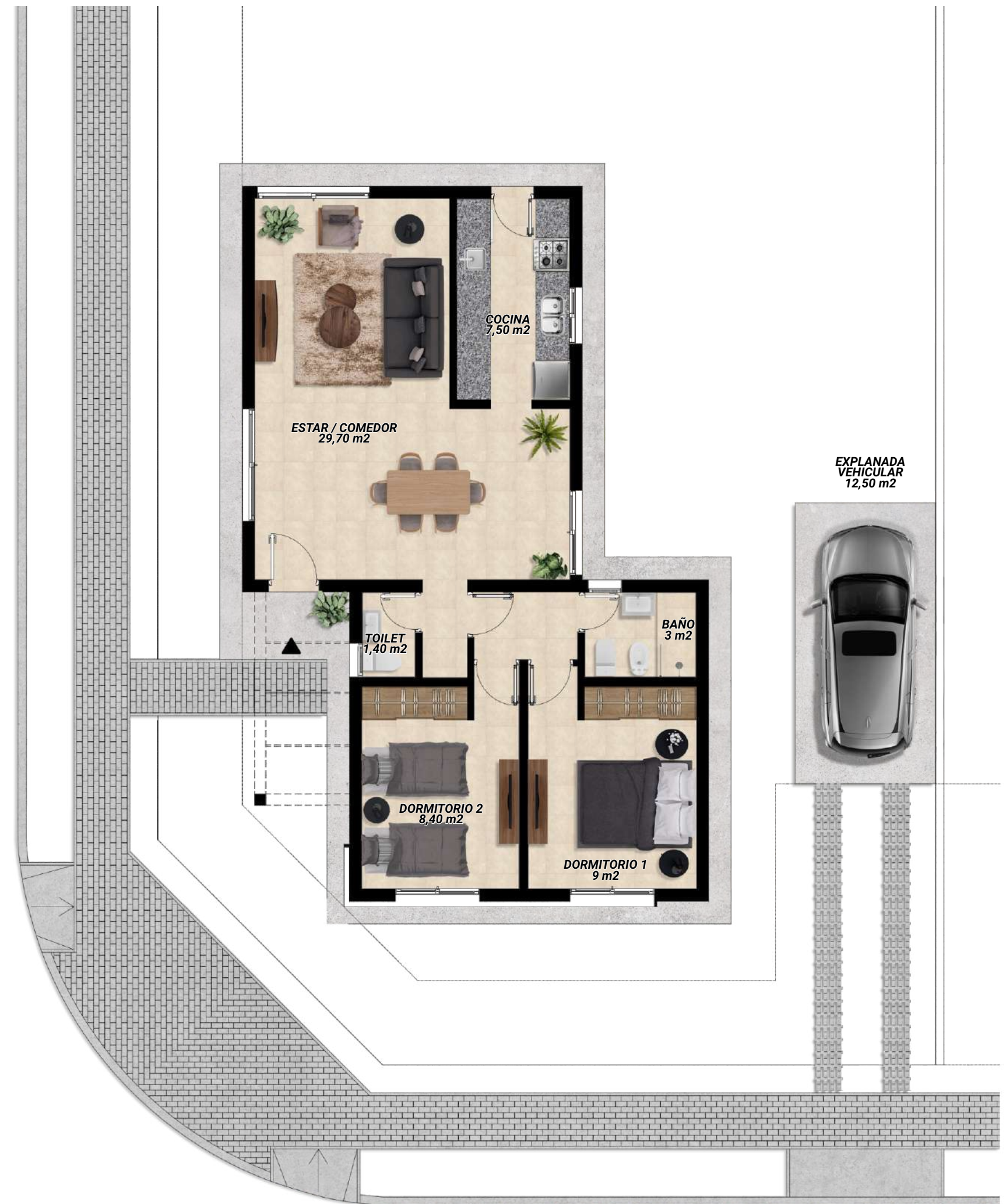

\*LAS IMAGENES SON MERAMENTE ILUSTRATIVAS