



Tipología 5

Volumen puro de líneas simples, fachada elegante y moderna. Su ingreso lateral le otorga características únicas, generando mayor privacidad al acceso. La vivienda nos sorprende con un amplio espacio de estar separado del comedor, permitiendo las actividades simultáneas y diferenciadas sin invadir el resto de ambientes.

Tipología 5

DISTRIBUCIÓN DE AMBIENTES

- ❶ **COCINA** - 3,15 x 2,00 m
- ❷ **COMEDOR** - 3,15 x 3,40 m
- ❸ **ESTAR** - 4,00 x 4,20 m
- ❹ **TOILET** - 1,30 x 1,20 m
- ❺ **BAÑO** - 1,30 x 2,50 m
- ❻ **DORMITORIO 1** - 3,00 x 3,60 m
- ❼ **DORMITORIO 2** - 2,80 x 3,00 m
- ❽ **EXPLANADA VEHICULAR** - 2,50 x 5,00 m
- ❾ **PATIO INTERNO** - 2,90 x 1,85 m

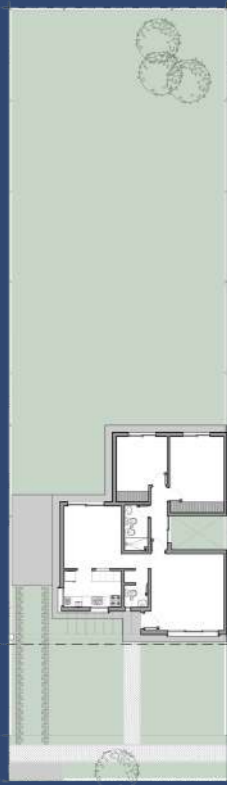

1 Planta Baja
Posicionamiento
en el Lote



2 Planta Baja
Segunda Etapa

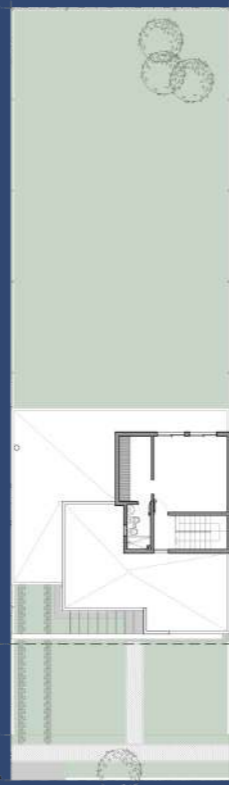

3 Planta Alta
Segunda Etapa



Un desarrollo de
GRUPOCANTER



*LAS IMAGENES SON MERAMENTE ILUSTRATIVAS

Tipología 5

CARACTERISTICAS GENERALES

- * **Amplias unidades** con jardín delantero y patio trasero.
- * **Paredes** enlucidas en yeso.
- * **Puertas** de seguridad en ingreso.
- * **Pisos y revestimientos** de primera calidad.
- * **Cocina con mesada** de granito.
- * **Bajo mesada y alacenas** en cocina.
- * **Artefacto de cocina y calefón**.
- * **Instalaciones:** TV, cable y aire acondicionado.
- * **Cortinas roller black out** en dormitorios y estar.
- * **Placares** con frente de espejo en dormitorios.

