



Tipología 9

Caracterizan esta casa su estilo clásico con molduras y rehundidos. Su hall de ingreso nos recibe agradablemente, dando paso al amplio y cómodo espacio de estar-comedor integrado. Su distribución aprovecha las amplias visuales de las áreas sociales otorgando mayor privacidad a los dormitorios.

Tipología 9

DISTRIBUCIÓN DE AMBIENTES

- ❶ PALIER INGRESO - 2,80 x 1,20 m
- ❷ COCINA - 2,00 x 3,30 m
- ❸ ESTAR / COMEDOR - 6,95 x 5,95 m
- ❹ LAVADERO - 2,00 x 0,95 m
- ❺ TOILET - 1,05 x 1,55 m
- ❻ BAÑO - 1,30 X 2,55 m
- ❼ DORMITORIO 1 - 3,00 x 3,00 m
- ❽ DORMITORIO 2 - 2,80 x 3,00 m
- ❾ PATIO INTERNO - 3,25 x 1,60 m
- ❿ EXPLANADA VEHICULAR - 2,50 x 5,00 m



1 Planta Baja
Posicionamiento
en el Lote

2 Planta Baja
Segunda Etapa

3 Planta Alta
Segunda Etapa



Un desarrollo de
GRUPOCANTER



*LAS IMAGENES SON MERAMENTE ILUSTRATIVAS

Tipología 9

CARACTERISTICAS GENERALES

- * **Amplias unidades** con jardín delantero y patio trasero.
- * **Paredes** enlucidas en yeso.
- * **Puertas** de seguridad en ingreso.
- * **Pisos y revestimientos** de primera calidad.
- * **Cocina con mesada** de granito.
- * **Bajo mesada y alacenas** en cocina.
- * **Artefacto de cocina y calefón.**
- * **Instalaciones:** TV, cable y aire acondicionado.
- * **Cortinas roller black out** en dormitorios y estar.
- * **Placares** con frente de espejo en dormitorios.



RESERVA
TAJAMAR
BARRIO DE CAMPO

Un desarrollo de
GRUPOCANTER

*LAS IMAGENES SON MERAMENTE ILUSTRATIVAS

Tipología 9

DISTRIBUCIÓN DE AMBIENTES

- ❶ PALIER INGRESO - 2,80 x 1,20 m
- ❷ COCINA - 2,00 x 3,30 m
- ❸ ESTAR / COMEDOR - 6,95 x 5,95 m
- ❹ LAVADERO - 2,00 x 0,95 m
- ❺ TOILET - 1,05 x 1,55 m
- ❻ BAÑO - 1,30 x 2,55 m
- ❼ DORMITORIO 1 - 3,00 x 3,00 m
- ❽ DORMITORIO 2 - 2,80 x 3,00 m
- ❾ PATIO INTERNO - 3,25 x 1,60 m
- ❿ EXPLANADA VEHICULAR - 2,50 x 5,00 m

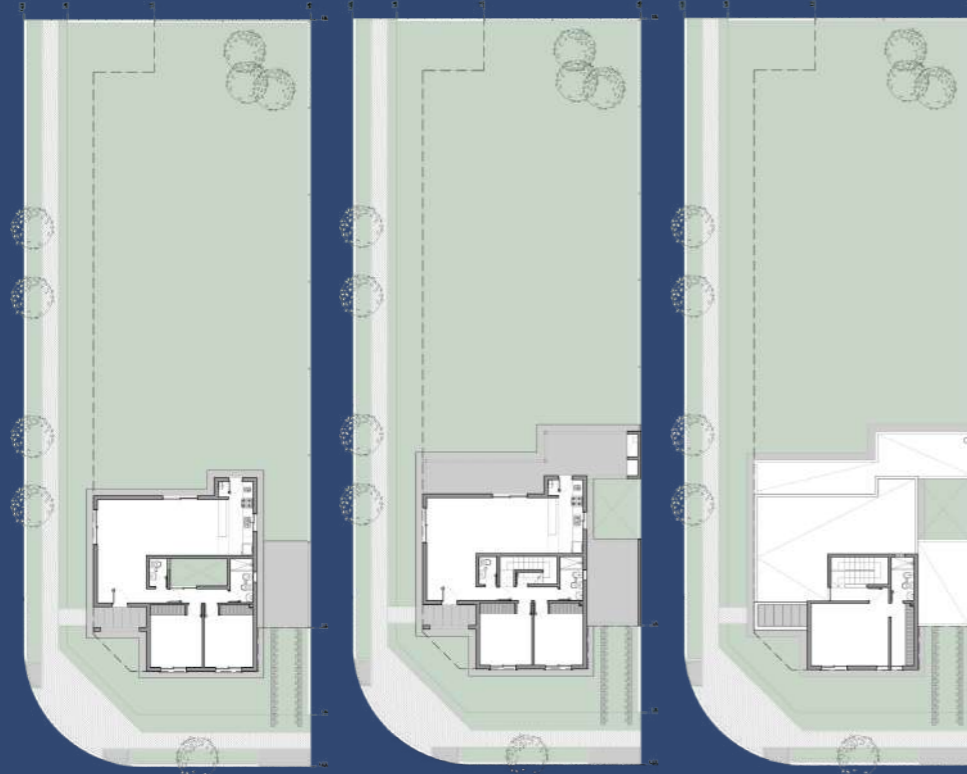

1 Planta Baja
Posicionamiento
en el Lote

2 Planta Baja
Segunda Etapa

3 Planta Alta
Segunda Etapa



Un desarrollo de
GRUPOCANTER



*LAS IMAGENES SON MERAMENTE ILUSTRATIVAS