



## Tipología 1

*En esta vivienda podrás disfrutar de la tranquilidad del entorno. La definen sus formas puras acompañadas de su materialidad homogénea. Sus ambientes se encuentran distribuidos para disfrutar de un estar comedor abierto a lo natural, aprovechando las visuales ofrecidas, y ubicando sus áreas de descanso apartadas de los ruidos.*

# Tipología 1

## DISTRIBUCIÓN DE AMBIENTES

- ❶ HALL - 1,50 x 1,20 m
- ❷ COCINA - 2,40 x 2,70 m
- ❸ ESTAR / COMEDOR - 5,50 x 4,25 m
- ❹ LAVADERO - 2,20 x 0,70 m
- ❺ TOILET - 1,30 x 1,20 m
- ❻ BAÑO - 3,00 x 1,40 m
- ❼ DORMITORIO 1 - 3,40 x 3,00 m
- ❽ DORMITORIO 2 - 3,00 x 3,00 m
- ❾ PATIO INTERNO - 1,50 x 4,80 m
- ❿ EXPLANADA VEHICULAR - 2,50 x 5,00 m

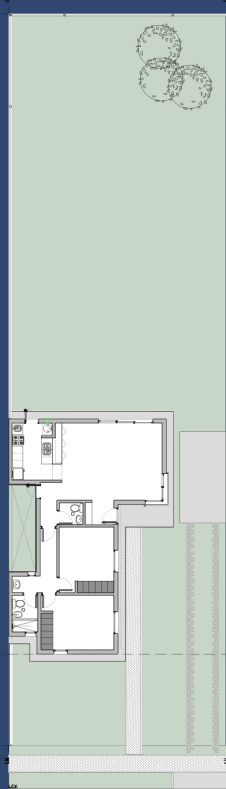

**1** Planta Baja  
Posicionamiento  
en el Lote

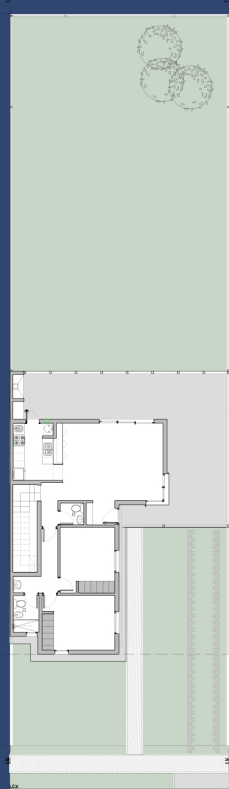

**2** Planta Baja  
Segunda Etapa

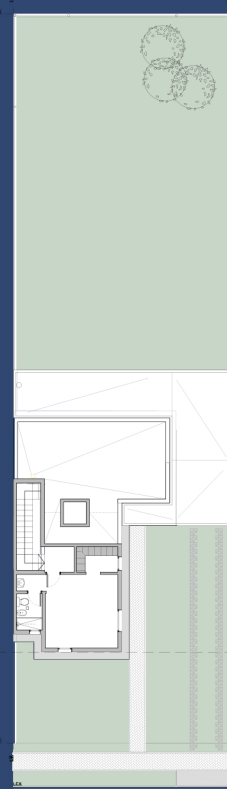

**3** Planta Alta  
Segunda Etapa



Un desarrollo de  
**GRUPOCANTER**



**EXPLANADA VEHICULAR**  
12,50 m<sup>2</sup>

# Tipología 1

## CARACTERISTICAS GENERALES

- \* **Amplias unidades** con jardín delantero y patio trasero.
- \* **Paredes** enlucidas en yeso.
- \* **Puertas** de seguridad en ingreso.
- \* **Pisos y revestimientos** de primera calidad.
- \* **Cocina con mesada** de granito.
- \* **Bajo mesada y alacenas** en cocina.
- \* **Artefacto de cocina y termotanque.**
- \* **Instalaciones:** TV, cable y aire acondicionado.
- \* **Cortinas roller black out** en dormitorios y estar.
- \* **Placares** con frente de espejo en dormitorios.

